

From: "5.1.2.e"
Sent: Wed, 8 Nov 2023 08:47:37 +0100
To: "5.1.2.e" <5.1.2.e@coa.nl>
Cc: "5.1.2.e" <5.1.2.e@coa.nl>
Subject: RE: communicatie over onderzoek locaties COA

Dank je 5.1.2.e

Ik ga 5.1.2.e nog bellen om haar hierover bij te praten en nogmaals te danken voor haar uitstekende prestatie in Amstelveen afgelopen maandag.

Gr. 5.1.2.e

Van: 5.1.2.e <5.1.2.e@coa.nl>
Verzonden: woensdag 8 november 2023 08:44
Aan: 5.1.2.e <5.1.2.e@coa.nl>; 5.1.2.e <5.1.2.e@coa.nl>
Onderwerp: FW: communicatie over onderzoek locaties COA

Hi 5.1.2.e

Voor jou handig om te weten ook over Bloemendaal 😊.

Vriendelijke groet,

5.1.2.e
Directie O&B
Afdeling MN
Team MN Algemeen
Functie 5.1.2.e 5.1.2.e 5.1.2.e

Telefoon: 5.1.2.e
[Mijn Profiel](#)



Van: 5.1.2.e <5.1.2.e@coa.nl>
Verzonden: dinsdag 7 november 2023 19:32
Aan: 5.1.2.e <5.1.2.e@bloemendaal.nl>; 5.1.2.e <5.1.2.e@coa.nl>
CC: 5.1.2.e <5.1.2.e@bloemendaal.nl>; 5.1.2.e <5.1.2.e@coa.nl>; 5.1.2.e <5.1.2.e@bloemendaal.nl>; 5.1.2.e <5.1.2.e@coa.nl>
Onderwerp: RE: communicatie over onderzoek locaties COA

Dag allemaal, met 5.1.2.e overlegd. Voorstel is om 15 december aan te houden. Dat geeft enige marge op eind november.

Gr. 5.1.2.e

Verzonden met BlackBerry Work
(www.blackberry.com)

Van: 5.1.2.e <5.1.2.e@bloemendaal.nl>
Datum: dinsdag 07 nov 2023 4:27 PM
Aan: 5.1.2.e <5.1.2.e@coa.nl>

Kopie: 5.12.e < 5.12.e @bloemendaal.nl>, 5.12.e < 5.12.e @coa.nl>, 5.12.e

< 5.12.e @coa.nl>, 5.12.e < 5.12.e @bloemendaal.nl>

Onderwerp: RE: communicatie over onderzoek locaties COA

Beste heren,

We horen graag welke datum of periode we kunnen communiceren. 5.12.e noemt (in overleg met jullie begrepen we) eind november. Dat is anders dan we hebben gehoord van jullie in ons overleg van twee weken geleden. We hebben er allemaal baat bij dat we een realistische periode/tijdsplan noemen.

Kunnen jullie hier snel op reageren ajb?

Groet,

5.12.e

Van: 5.12.e < 5.12.e @bloemendaal.nl>

Verzonden: maandag 6 november 2023 14:56

Aan: 5.12.e < 5.12.e @coa.nl>

CC: 5.12.e < 5.12.e @bloemendaal.nl>; 5.12.e < 5.12.e @coa.nl>; 5.12.e

< 5.12.e @coa.nl>; 5.12.e < 5.12.e @bloemendaal.nl>

Onderwerp: Re: communicatie over onderzoek locaties COA

Beste 5.12.e en 5.12.e

In de omwonendenbrief wordt, zie hieronder, eind november genoemd.

Groet,

5.12.e

Verzonden vanuit [Outlook voor iOS](#)

Van: 5.12.e < 5.12.e @coa.nl>

Verzonden: vrijdag, november 3, 2023 10:14 PM

Aan: 5.12.e < 5.12.e @bloemendaal.nl>

CC: 5.12.e < 5.12.e @bloemendaal.nl>; 5.12.e < 5.12.e @coa.nl>; 5.12.e

< 5.12.e @bloemendaal.nl>

Onderwerp: RE: communicatie over onderzoek locaties COA

5.12.e

Hierbij ons voorstel voor de omwonendenbrief, in lijn met die van jullie maar nu met de aankondiging dat het onderzoek eind november is afgerond.

Het (jullie) persbericht volgt spoedig.

Goed weekeinde!

Met vriendelijke groeten,

5.12.e

5.12.e - 5.12.e

Centraal Orgaan opvang asielzoekers (COA)
Stafdeling Strategie, Bestuur en Omgeving



Centraal Orgaan opvang asielzoekers

Telefoon: 5.1.2.e
Website: www.coa.nl
Bezoekadres: Rijnstraat 8, 2515 XP Den Haag
Postadres: Postbus 30203, 2500 GE, Den Haag



Van: 5.1.2.e <5.1.2.e> @bloemendaal.nl

Verzonden: vrijdag 3 november 2023 10:08

Aan: 5.1.2.e <5.1.2.e> @coa.nl; 5.1.2.e <5.1.2.e> @coa.nl; 5.1.2.e <5.1.2.e> @bloemendaal.nl

CC: 5.1.2.e <5.1.2.e> @bloemendaal.nl

Onderwerp: Re: communicatie over onderzoek locaties COA

Hoi 5.1.2.e

Dank voor je reactie. We hadden afgesproken dat we een quote van Milo Schoenmaker zouden gebruiken in ons persbericht, die had ik je gisteren ook gestuurd in de bijlage. Kijk je daar ook nog naar? In bewonersbrieven gebruiken we doorgaans geen quotes.

Groet 5.1.2.e

Verzonden vanaf [Outlook voor Android](#)

Van: 5.1.2.e 5.1.2.e <5.1.2.e> @coa.nl

Verstuurd: vrijdag, november 3, 2023 9:59:50 a.m.

Aan: 5.1.2.e <5.1.2.e> @bloemendaal.nl; 5.1.2.e <5.1.2.e> @coa.nl

Onderwerp: RE: communicatie over onderzoek locaties COA

Beste 5.1.2.e en 5.1.2.e

@5.1.2.e dank je. De brief is helder en compact en dat is prima, maar ik heb wel de volgorde van de alinea's gewijzigd. Verder had ik uit ons telefoongesprek begrepen dat jullie vooral een toelichting wilde hebben *waarom* het onderzoek meer tijd vergt. Jij en ik hadden daar een citaat van onze bestuursvoorzitter Milo Schoenmaker voor ogen. Is dat nu van de baan?

@5.1.2.e kan jij iets zeggen van de afronding van het onderzoek zodat we met een veilige marge dit kunnen noemen in deze brief naar de omwonenden?

Met vriendelijke groeten,

5.1.2.e

5.1.2.e - 5.1.2.e



COA Centraal Orgaan opvang asielzoekers

Telefoon: 5.12.e
Website: www.coa.nl
Bezoekadres: Rijnstraat 8, 2515 XP Den Haag
Postadres: Postbus 30203, 2500 GE, Den Haag



Van: 5.12.e <5.12.e> @bloemendaal.nl>
Verzonden: donderdag 2 november 2023 17:25
Aan: 5.12.e <5.12.e> @coa.nl>
CC: 5.12.e <5.12.e> @bloemendaal.nl>; 5.12.e <5.12.e> @bloemendaal.nl>
Onderwerp: communicatie over onderzoek locaties COA

Beste 5.12.e

Zoals afgesproken hierbij onze communicatie over het COA onderzoek naar de locaties. Wij gaan de brieven dinsdag a.s. versturen en het persbericht donderdag a.s. 9 nov. Kunnen jullie asjeblieft voor die tijd input geven?

Dank alvast!

Met vriendelijke groet,

5.12.e

5.12.e

Afwezig op vrijdag

5.12.e

bloemendaal.nl | heemstede.nl

Gemeenten Bloemendaal en Heemstede werken ambtelijk samen



Dit bericht kan informatie bevatten die niet voor u is bestemd. Indien u niet de geadresseerde bent of dit bericht abusievelijk aan u is toegezonden, wordt u verzocht dat aan de afzender te melden en het bericht te verwijderen. Het COA aanvaardt geen aansprakelijkheid voor schade, van welke aard ook, die verband houdt met risico's verbonden aan het elektronisch verzenden van berichten.

This message may contain information that is not intended for you. If you are not the addressee or if this message was sent to you by mistake, you are requested to inform the sender and delete the message. The COA organisation accepts no liability for damage of any kind resulting from the risks inherent in the electronic transmission of messages.

Centraal Orgaan opvang asielzoekers.

Dit bericht kan informatie bevatten die niet voor u is bestemd. Indien u niet de geadresseerde bent of dit bericht abusievelijk aan u is toegezonden, wordt u verzocht dat aan de afzender te melden en het bericht te verwijderen. Het COA aanvaardt geen aansprakelijkheid voor schade, van welke aard ook, die verband houdt met risico's verbonden aan het elektronisch verzenden van berichten.

This message may contain information that is not intended for you. If you are not the addressee or if this message was sent to you by mistake, you are requested to inform the sender and delete the message. The COA organisation accepts no liability for damage of any kind resulting from the risks inherent in the electronic transmission of messages.

Centraal Orgaan opvang asielzoekers.

From: "5.1.2.e"
Sent: Wed, 8 Nov 2023 15:31:30 +0100
To: "5.1.2.e" <5.1.2.e@coa.nl>; "5.1.2.e" <5.1.2.e@coa.nl>; "5.1.2.e" <5.1.2.e@coa.nl>
Subject: FW: COA-23429 | Situatieschets Sparrenlaan 7-9 Aerdenhout
Attachments: ArhtSpln_T001_T_90_TE_SIT.pdf, ArhtSpln_B001_B_25_00_PLG.pdf, ArhtSpln_B001_B_25_01_PLG.pdf

Beste allen,

Naar aanleiding van de gesprekken met 5.1.2.e een voorstel om het aantal bedden op te voeren op de locatie. De unit naar het voorbeeld van Overveen plaatsen op dit kavel.
De kans op weerstand neemt wel aanzienlijk toe.

Graag jullie reactie.

Groet 5.1.2.e

Van: 5.1.2.e <5.1.2.e@peoplepower.nl>
Verzonden: woensdag 8 november 2023 14:14
Aan: 5.1.2.e <5.1.2.e@coa.nl>
Onderwerp: COA-23429 | Situatieschets Sparrenlaan 7-9 Aerdenhout

Goedemiddag 5.1.2.e

Zoals vanmorgen even besproken, hierbij de situatieschets voor de locatie aan de Sparrenlaan.
Het unitgebouw is voor 53 jongeren (AMV), hij is iets kleiner gemaakt i.v.m. een boom op de locatie.

Zoals je wellicht ziet, zit de boom, op dit moment precies tegen het complex aan.
Ik kan het unit gebouw niet smaller maken, zonder van het PvE af te wijken, of we moeten de capaciteit (50 man) naar beneden brengen.

De exacte positie van de boom weet ik niet, dit is een schatting vanuit streetview (ben er wel redelijk zeker over).
Indien de gemeente mee zou willen werken aan een unitgebouw naast de kerk, zou ik het volgende voorstellen om te onderzoeken:

- *Recreatie en eventueel koken onder brengen in de gebouwen welke op de percelen staan, is dit mogelijk/haalbaar?*
- *Unitgebouw kan dan kleiner en enkel worden gebruikt voor slapen, sanitair en kantoor. Het eventuele probleem met de boom los je hiermee dan ook op, doordat het complex smaller kan.*

Hopelijk geeft het e.e.a. een beeld van de mogelijkheid met units.
Voor vragen en opmerkingen weet je mij te bereiken.

Met vriendelijke groet,

5.1.2.e
5.1.2.e

**people
power**

5.1.2.e + 5.1.2.e
www.peoplepower.nl

**Kadastraal bekend:**

Gemeente: Bloemendaal
 Sectie: B
 Nummer: 3856 & 6429

AERDENHOUT - H. ANTONIUSKERK**TERREIN**

- Gebouwen niet in gebruik door COA
- (Voorzienings)gebouwen COA

Let op: maatvoering i.h.w. te controleren

Discipline	Terrein	Code	Datum	Omschrijving	Gewijzigd
Status	Voorlopig ontwerp				
Formaat	A3		Schaal 1:500		
Getekend	NR		Datum 8-11-23		

Project	Potentiële opvanglocatie	Omschrijving	Plattegrond
Adres	Sparrenlaan 7-9 2111 AE , Aerdenhout		Situatie
Object	T001	Bouwlaag	Terrein



Tekeningnummer
ArhtSpln_T001_T_90_TE_SIT

Bestandsnaam ArhtSpln_T001_T_90_TE_SIT.dwg

AERDENHOUT - SPARRENLAAN 7-9

UNIT B001 - BEGANE GROND

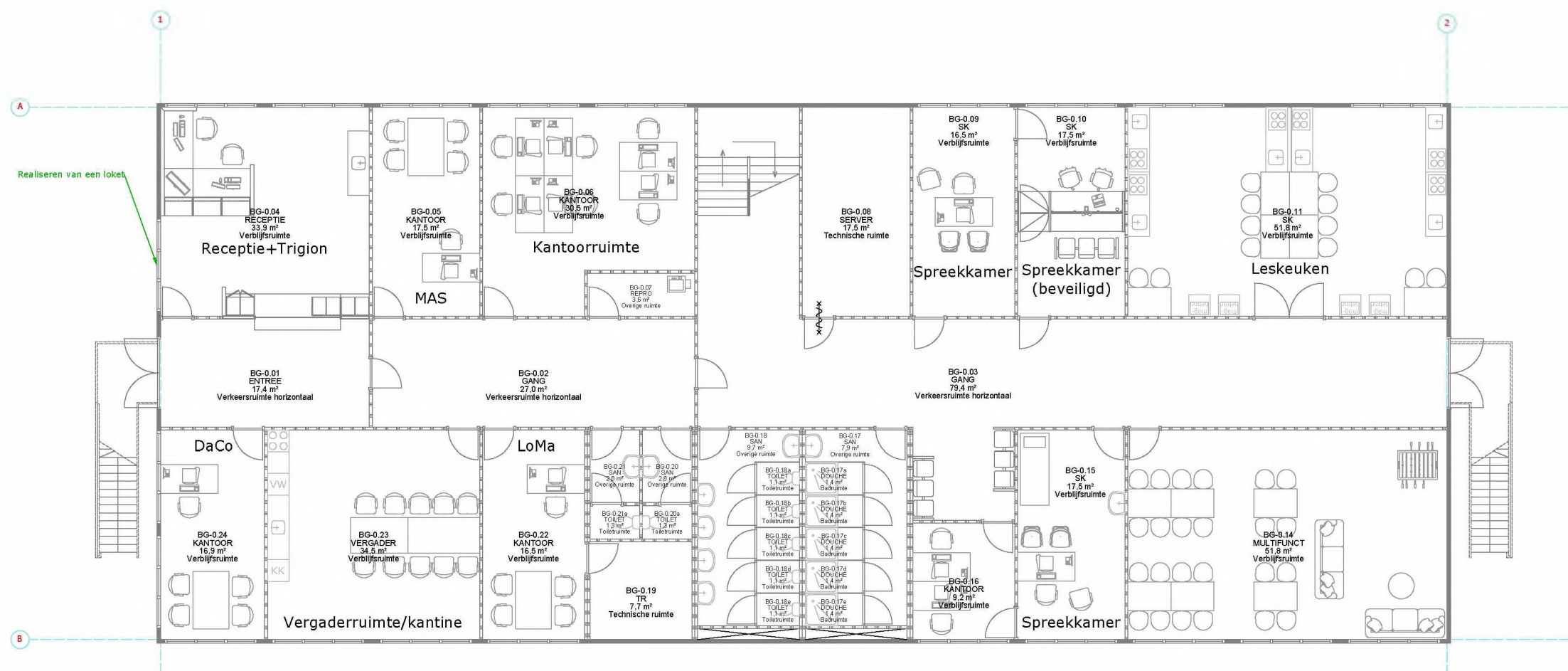

Let op: maatvoering i.h.w. te controleren

Discipline	Bouwkunde	
Status	Voorlopig ontwerp	
Formaat	A3	Schaal 1:150
Getekend	NR	Datum 8-11-23

Code	Datum	Omschrijving	Gewijzigd
------	-------	--------------	-----------

Project	Potentiële opvanglocatie	
Adres	Sparrenlaan 7-9 2111 AE, Aerdenhout	
Object	B001	

Omschrijving	Plattegrond
	Bouwkunde algemeen
Bouwlaag	Begane grond

TECHNISCHE CAPACITEIT:

Begane grond:	0 bedden
1e verdieping:	53 bedden
Totaal:	53 bedden



Tekeningnummer
ArhtSpln_B001_B_25_00_PLG

AERDENHOUT - SPARRENLAAN 7-9

UNIT B001 - EERSTE VERDIEPING

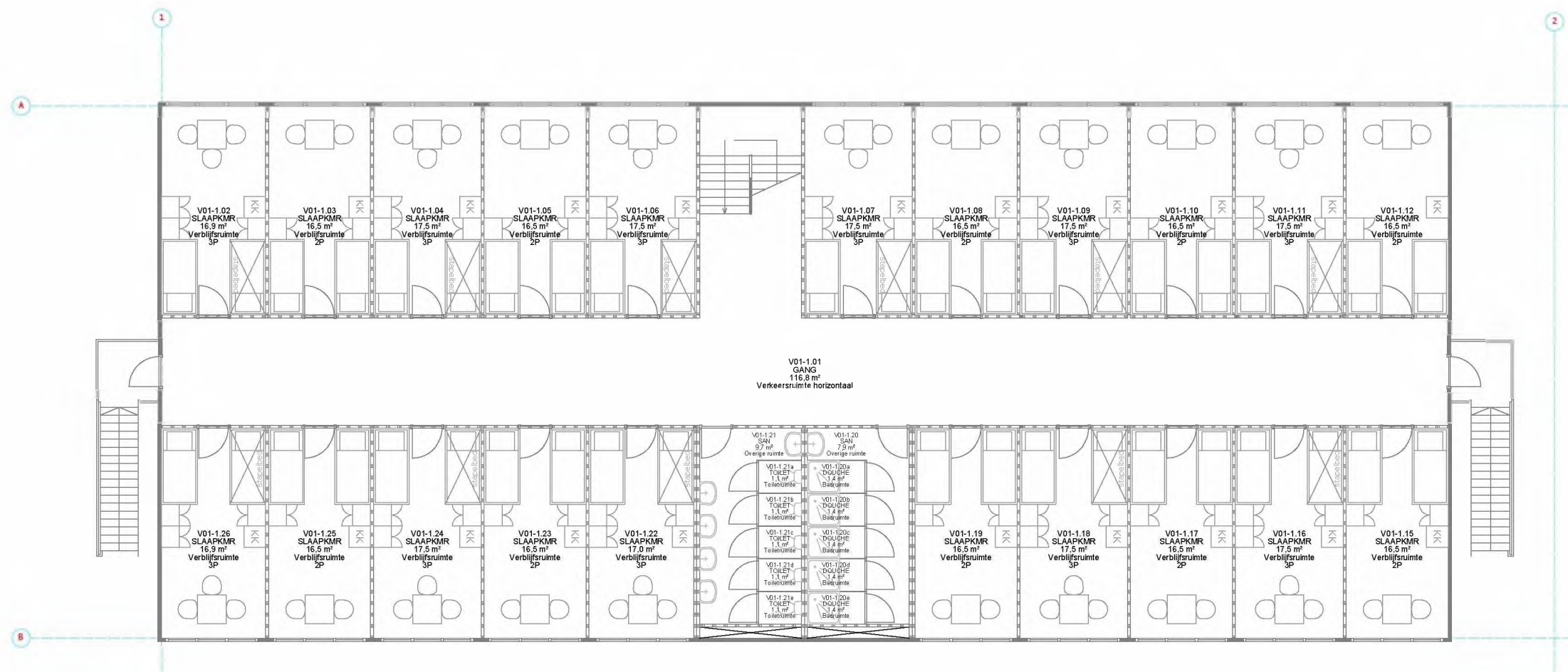

TECHNISCHE CAPACITEIT:

Begane grond:	0 bedden
1e verdieping:	53 bedden
Totaal:	53 bedden

Let op: maatvoering i.h.w. te controleren

Discipline	Bouwkunde
Status	Voorlopig ontwerp
Formaat	A3
Getekend	NR
	Schaal 1:150
	Datum 8-11-23

Project	Potentiële opvanglocatie
Adres	Sparrenlaan 7-9 2111 AE, Aerdenhout
Object	, B001

Code	Datum	Omschrijving	Gewijzigd
		Omschrijving Plattegrond Bouwkunde algemeen	
		Bouwlaag 1e verdieping	



Tekeningnummer
ArhtSpln_B001_B_25_01_PLG

Bestandsnaam ArhtSpln_B001_B_25_01_PLG.dwg

From: "5.1.2.e"
Sent: Wed, 8 Nov 2023 15:44:32 +0100
To: "5.1.2.e" <5.1.2.e@bloemendaal.nl>
Subject: Aerdenhout - RO scan
Attachments: DEF_Planologische inventarisatie Aerdenhout.pdf

Beste 5.1.2.e

In de bijlage de RO scan van Aerdenhout.
Graag je commentaar.

Met vriendelijke groet

5.1.2.e

Centraal Orgaan opvang asielzoekers (COA)
Afdeling vastgoed & facilitair

5.1.2.e



COA Centraal Orgaan opvang asielzoekers

Telefoon: 5.1.2.e
Website: www.coa.nl
Bezoekadres: Rijnstraat 8, 2515 XP Den Haag
Postadres: Postbus 30203, 2500 GE, Den Haag



From: "5.1.2.e"
Sent: Fri, 10 Nov 2023 12:01:51 +0100
To: "5.1.2.e" <5.1.2.e@coa.nl>; "5.1.2.e" <5.1.2.e@coa.nl>
Subject: 5.1.2.e

Collega's,

Hierbij: <https://www.bloemendaal.nl/actueel/uitkomst-coa-over-geschiktheid-azc-locaties-medio-december-verwacht>.

Met vriendelijke groeten,

5.1.2.e

5.1.2.e - 5.1.2.e

Centraal Orgaan opvang asielzoekers (COA)
Stafafdeling Strategie, Bestuur en Omgeving
Team Communicatie & Relatiemanagement



COA Centraal Orgaan opvang asielzoekers

Telefoon: 5.1.2.e
Website: www.coa.nl
Bezoekadres: Rijnstraat 8, 2515 XP Den Haag
Postadres: Postbus 30203, 2500 GE, Den Haag



From: "5.1.2.e 5.1.2.e 5.1.2.e"
Sent: Sat, 11 Nov 2023 18:17:09 +0100
To: "5.1.2.e 5.1.2.e 5.1.2.e 5.1.2.e" <5.1.2.e@coa.nl>
Subject: FW: Aerdenhout - Memo Light: reactie.

Hoi 5.1.2.e
Ik heb een reactie onder je vragen gezet. Kijk even of je hier wat mee kan, anders spreken we elkaar als ik aan moet vullen enz.

Vriendelijke groet,

5.1.2.e

5.1.2.e

[@coa.nl](mailto:5.1.2.e@coa.nl)



COA Centraal Orgaan opvang asielzoekers

Van: 5.1.2.e@coa.nl
Verzonden: donderdag 9 november 2023 14:59
Aan: 5.1.2.e@coa.nl
CC: 5.1.2.e <5.1.2.e@coa.nl>; 5.1.2.e 5.1.2.e <5.1.2.e@coa.nl>
Onderwerp: Aerdenhout - Memo Light

Beste 5.1.2.e

In memo light dien ik iets op te nemen voor O&B.
Kun jij aanvullen. In rood, waar antwoord op dient te worden gegeven.

1.1 Relatie met visie Opvang & Begeleiding

Inzetbaarheid van de locatie qua modaliteit pol/azc/enz.

O&B ondersteund de keuze voor deze AMV locatie mits hij minimaal 50 plekken heeft. Dit omdat: Voor een POA (proces opvanglocatie voor de amv) is normaal gesproken de capaciteit tussen de 50-80: dit is bedrijfsmatig en qua personele inzet een gezonde basis. Ook blijkt uit de praktijk dat dit een goed werkbaar aantal is waar de jongeren de aandacht en de begeleiding kunnen krijgen die zij nodig hebben. Kleine locaties zijn niet meer te bemensen: voor een groep van bijv. 20 is bijna net zo'groot team nodig als voor een groep van 50: dit omdat wij op alle locaties 24 uren begeleiding bieden. De locatie biedt voldoende ruimte voor de privacy van de amv en de privacy van de omwonenden. De locatie bevindt zich op een ruim kavel, in een rustige, groene omgeving in de nabijheid van scholen, gezondheidszorg en andere voorzieningen. De combinatie van de parochie met de bij plaatsing van units maakt ook dat we flexibel kunnen zijn in onze opvang: de woning (20) kan indien nodig ingezet worden voor de kwetsbaarste amv, bijv. zeer kwetsbare jongeren in de groep 15-18, jonge leeftijd (13-14) of meisjes terwijl de opvang in de units geschikt is voor de groep 15-18 jaar. Dit is goed te combineren met elkaar. Het is een langdurige locatie: we hebben een enorme opgave in het vinden van langdurige locaties: het steeds moeten openen en weer sluiten van kortdurende noodlocaties is een enorme opgave en vooral komt dit het welzijn en ontwikkeling van deze jongeren niet ten goede: zij zijn gebaat bij stabiliteit, structuur, vast mentoren en voogden met wie zij een vertrouwensband kunnen opbouwen

Door het bij plaatsen van units op deze locatie (parkeerterrein of in de tuin die daar groot genoeg voor is) kan de kerk behouden blijven in zijn huidige staat en functie.

Onderwijs: wat is het plan om onderwijs te faciliteren?

De amv zijn leerplichtig: ook zonder bsn nummer en inschrijving in de gemeente vallen zij onder de leerplichtwet. Onderwijs is een verantwoordelijkheid van de gemeente en het ISK onderwijs. De gemeente kan voor het faciliteren van onderwijs (lees het steen) een beroep doen op de OBU regeling van het COA.

Wij weten dat ISK onderwijs vaak knelt: samen zoeken wij naar oplossingen zodat te allen tijde de amv een verantwoord en leerzaam dagprogramma hebben gericht op het leren leven in Nederland en de individuele ontwikkeling. Ook besteden wij veel aandacht aan de invulling van de vrije tijd:naast alle dagelijkse zaken is er veel aandacht voor het organiseren van groepsactiviteiten binnens- of buitenshuis, sport, cultuur enz.

Gezondheidszorg.

De gezondheidszorg wordt geregeld door Arts en Zorg en uitgevoerd door GZA. Locaties van deze omvang worden vaak gekoppeld aan een grotere locatie waar GZA aanwezig is. Er is een doktersassistente, verpleegkundige, ggz verpleegkundige en een huisarts verbonden een het GZA. Indien de spoedhulp (avonden en weekenden) die aan de locatie waar wij aan worden gekoppeld te ver is wordt er een HAP gezocht binnen de vastgestelde afstand (15 mintuen aanrijtijd)

De amv hebben 24 uur per dag toegang tot zorg: voor het maken van afspraken, advies of acute situaties is 24 uur per dag de GZA telefoonlijn beschikbaar.

Alle amv vallen onder de zorgverzekering van het COA (Menzis).

From: "5.1.2.e"
Sent: Tue, 14 Nov 2023 16:54:02 +0100
To: "5.1.2.e" <5.1.2.e@coa.nl>; "5.1.2.e" <5.1.2.e@coa.nl>
Subject: FW: Aerdenhout- varianten studie
Attachments: ArhtSpln_Optie 1.pdf, ArhtSpln_Optie 2.pdf

Ha 5.1.2.e

Op de valreep, twee voorstellen van 5.1.2.e
Variant twee zijn wat veel.

Je kunt wel zien wat de mogelijkheden zijn.

Voor besluitvorming ga ik uit van 22+30

Graag je reactie.

Groet 5.1.2.e

Van: 5.1.2.e <5.1.2.e@peoplepower.nl>
Verzonden: dinsdag 14 november 2023 16:48
Aan: 5.1.2.e <5.1.2.e@coa.nl>
Onderwerp: RE: Aerdenhout- varianten studie

5.1.2.e

Allereerst mijn excuses!

Afgelopen vrijdag kwam er nog van alles tussendoor waardoor het erbij inschoot om m'n voortgang al op te sturen. Gisteren was ik de hele dag op afspraak buiten de deur en door interne trainingen zat ik vandaag, eind van de middag pas weer achter mijn pc.

Zoals besproken heb ik de twee varianten uitgewerkt, deze zitten in de bijlage.

Optie 1:

Hierbij laten we het L-gebouw staan en gebruiken we de units enkel voor aanvullende bedden tot ca 50 man en voorzieningen. Ik heb bij de optie ook de aangeleverde tekeningen uitgewerkt met sloop en nieuw, hierdoor zijn ook de werkzaamheden in de bestaande panden in kaart gebracht.

Optie 2:

Hier slopen we het L-gebouw en gebruiken we de units voor aanvullende bedden en voorzieningen. Doordat het L-gebouw wordt gesloopt moeten de COA-voorzieningen ook in de units worden gerealiseerd. Echter kunnen de units wel geplaatst worden op de plek van het L-gebouw, deze valt nu weg binnen de bosschages.

Bij beide opties is er ruimte op het voorterrein voor buitenrecreatie.

Doordat we wat ruimer in het aantal bedden zitten, heb ik ervoor gekozen om de kamers nu voor 2 personen in te richten, aangezien dit voor AMV de voorkeur heeft.

Rest van de week ben ik gewoon weer goed bereikbaar zoals je van me gewend bent 😊.

Mochten er nog vragen en/of opmerkingen zijn weet je mij te vinden.

Met vriendelijke groet,

5.1.2.e

5.1.2.e



5.1.2.e + 5.1.2.e
www.peoplepower.nl

From: 5.1.2.e <5.1.2.e@coa.nl>

Sent: maandag 13 november 2023 12:04

To: 5.1.2.e <5.1.2.e@peoplepower.nl>

Subject: Aerdenhout- varianten studie

Ha 5.1.2.e

Heb jij nog tekeningen van Aerdenhout met de verschillende varianten?
Ik hoor graag van je.

Met vriendelijke groet

5.1.2.e

Centraal Orgaan opvang asielzoekers (COA)
Afdeling vastgoed & facilitair

5.1.2.e



Centraal Orgaan opvang asielzoekers

Telefoon: 5.1.2.e
Website: www.coa.nl
Bezoekadres: Rijnstraat 8, 2515 XP Den Haag
Postadres: Postbus 30203, 2500 GE, Den Haag



Dit bericht kan informatie bevatten die niet voor u is bestemd. Indien u niet de geadresseerde bent of dit bericht abusievelijk aan u is toegezonden, wordt u verzocht dat aan de afzender te melden en het bericht te verwijderen. Het COA aanvaardt geen aansprakelijkheid voor schade, van welke aard ook, die verband houdt met risico's verbonden aan het elektronisch verzenden van berichten.

This message may contain information that is not intended for you. If you are not the addressee or if this message was sent to you by mistake, you are requested to inform the sender and delete the message. The COA organisation accepts no liability for damage of any kind resulting from the risks inherent in the electronic transmission of messages.

Centraal Orgaan opvang asielzoekers.

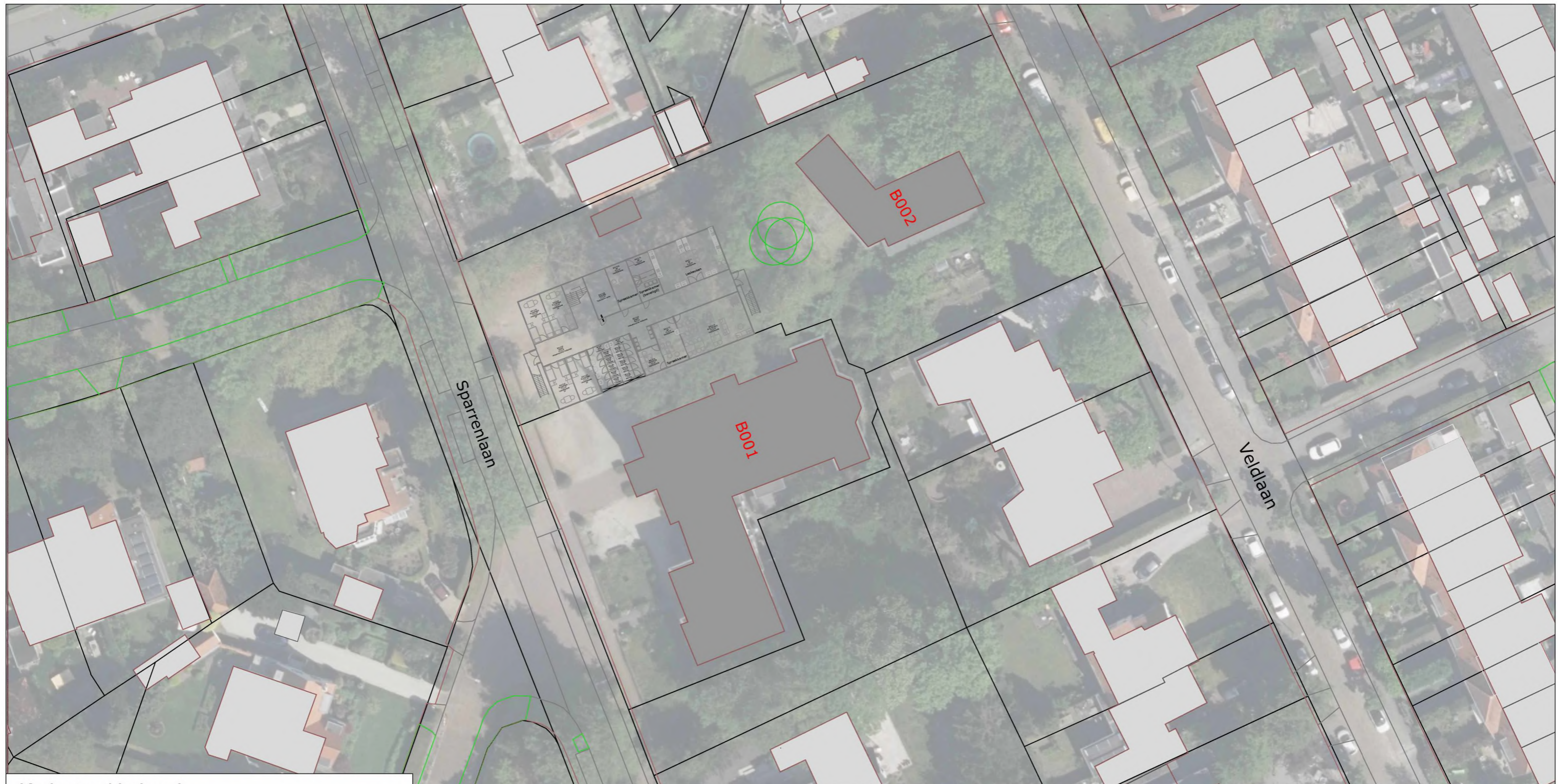
**Kadastraal bekend:**

Gemeente: Bloemendaal
 Sectie: B
 Nummer: 3856 & 6429

AERDENHOUT - H. ANTONIUSKERK**TERREIN**

- Gebouwen niet in gebruik door COA
- (Voorzienings)gebouwen COA

Let op: maatvoering i.h.w. te controleren

Discipline	Terrein	Code	Datum	Omschrijving	Gewijzigd
Status	Voorlopig ontwerp	A	14-11-23	Diverse wijzigingen	NR
Formaat	A3			Schaal 1:500	
Getekend	NR			Datum 8-11-23	

Project	Potentiële opvanglocatie	Omschrijving	Plattegrond
Adres	Sparrenlaan 7-9 2111 AE, Aerdenhout		Situatie
Object	T001	Bouwlaag	Terrein



Tekeningnummer
ArhtSpln_T001_T_90_TE_SIT

Bestandsnaam ArhtSpln_T001_T_90_TE_SIT.dwg

Nieuwe situatie

(schaal 1:100)

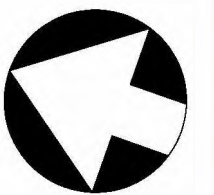
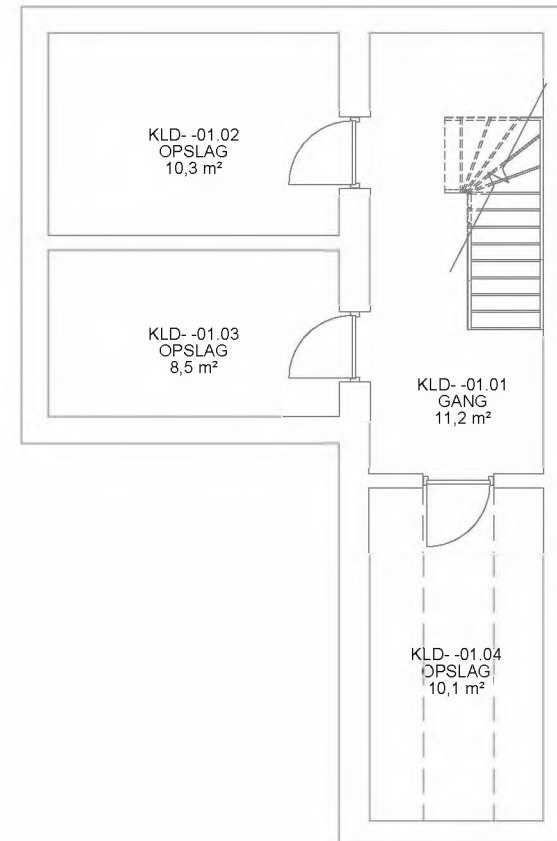

AERDENHOUT SPARRENLAAN 7-9

5.1.2.e

BLAUW = NIEUW
ORANJE = SLOOP

Let op: maatvoering i.h.w. te controleren

Discipline	Bouwkunde	
Status	Voorlopig ontwerp	
Formaat	A3	Schaal 1:100
Getekend	NR	Datum 10-11-23

Project	Potentiële opvanglocatie
Adres	5.1.2.e
	2111 AE , Aerdenhout
Object	B001

Code	Datum	Omschrijving	Gewijzigd
------	-------	--------------	-----------

Omschrijving	Plattegrond
	Bouwkundige onderlegger
Bouwlaag	Kelder -1



Tekeningnummer
ArhtSpln_B001_B_25_-01_PLG

Bestandsnaam ArhtSpln_B001_B_25_-01_PLG.dwg

Nieuwe situatie

(schaal 1:200)

Technische capaciteit

Begane grond:

4 bedden

1e verdieping:

13 bedden

2e verdieping:

4 bedden

Totaal:

21 bedden

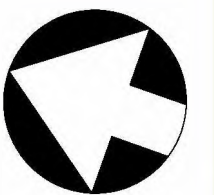
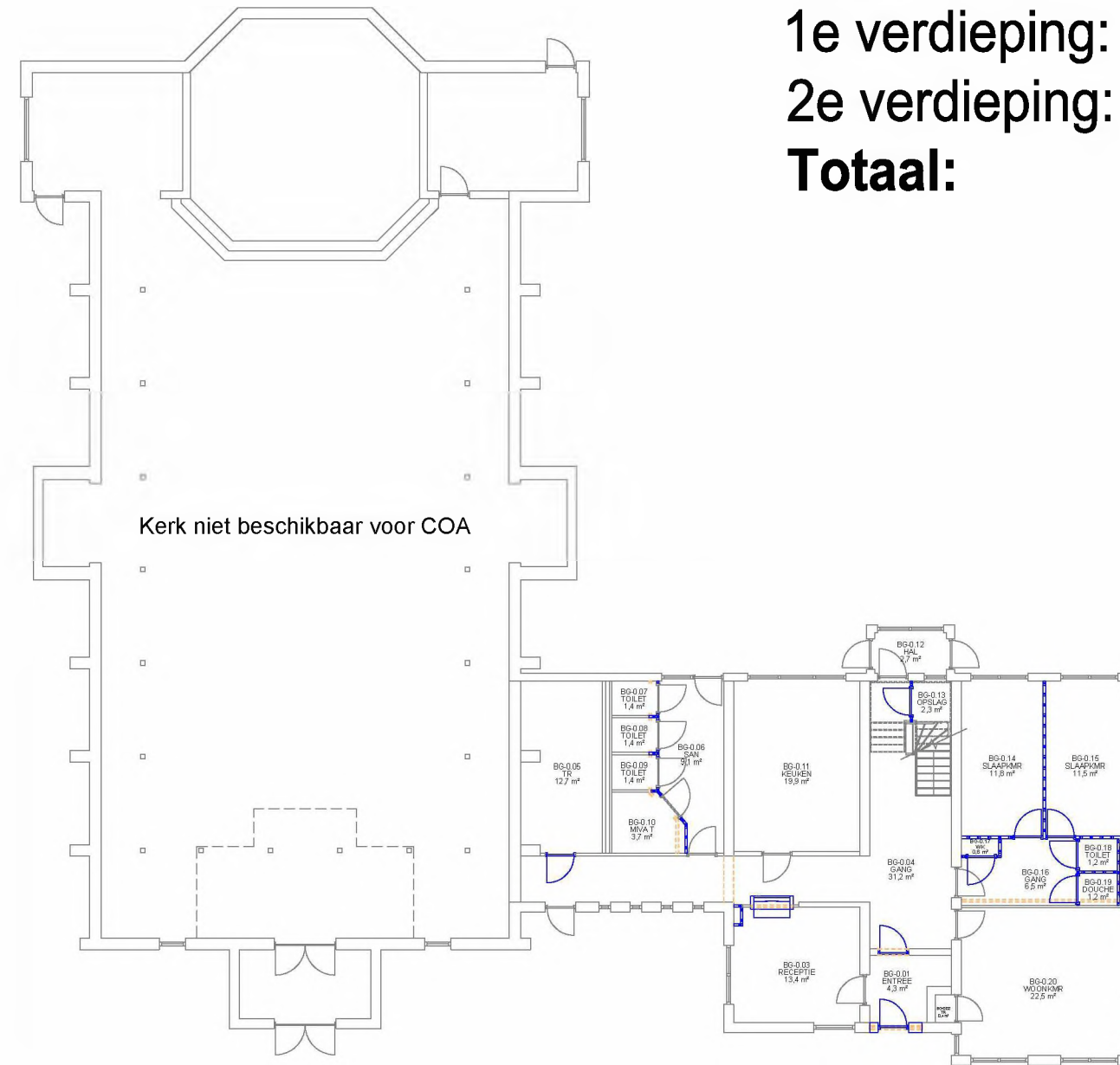

AERDENHOUT SPARRENLAAN 7-9

grond

Discipline	Bouwkunde	
Status	Voorlopig ontwerp	
Formaat	A3	Schaal 1:200
Getekend	NR	Datum 10-11-23

Code	Datum	Omschrijving	Gewijzigd
------	-------	--------------	-----------

Project	Potentiële opvanglocatie
Adres	5.1.2.e
	2111 AE , Aerdenhout
Object	B001

Omschrijving	Plattegrond
	Bouwkundige onderlegger
Bouwlaag	Begane grond

BLAUW = NIEUW
ORANJE = SLOOP

Let op: maatvoering i.h.w. te controleren



Tekeningnummer
ArhtSpln_B001_B_25_00_PLG

Bestandsnaam ArhtSpln_B001_B_25_00_PLG.dwg

Nieuwe situatie

(schaal 1:100)

Technische capaciteit

Begane grond:

4 bedden

1e verdieping:

13 bedden

2e verdieping:

4 bedden

Totaal:

21 bedden

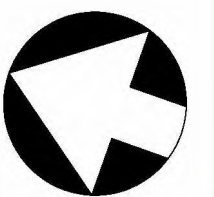
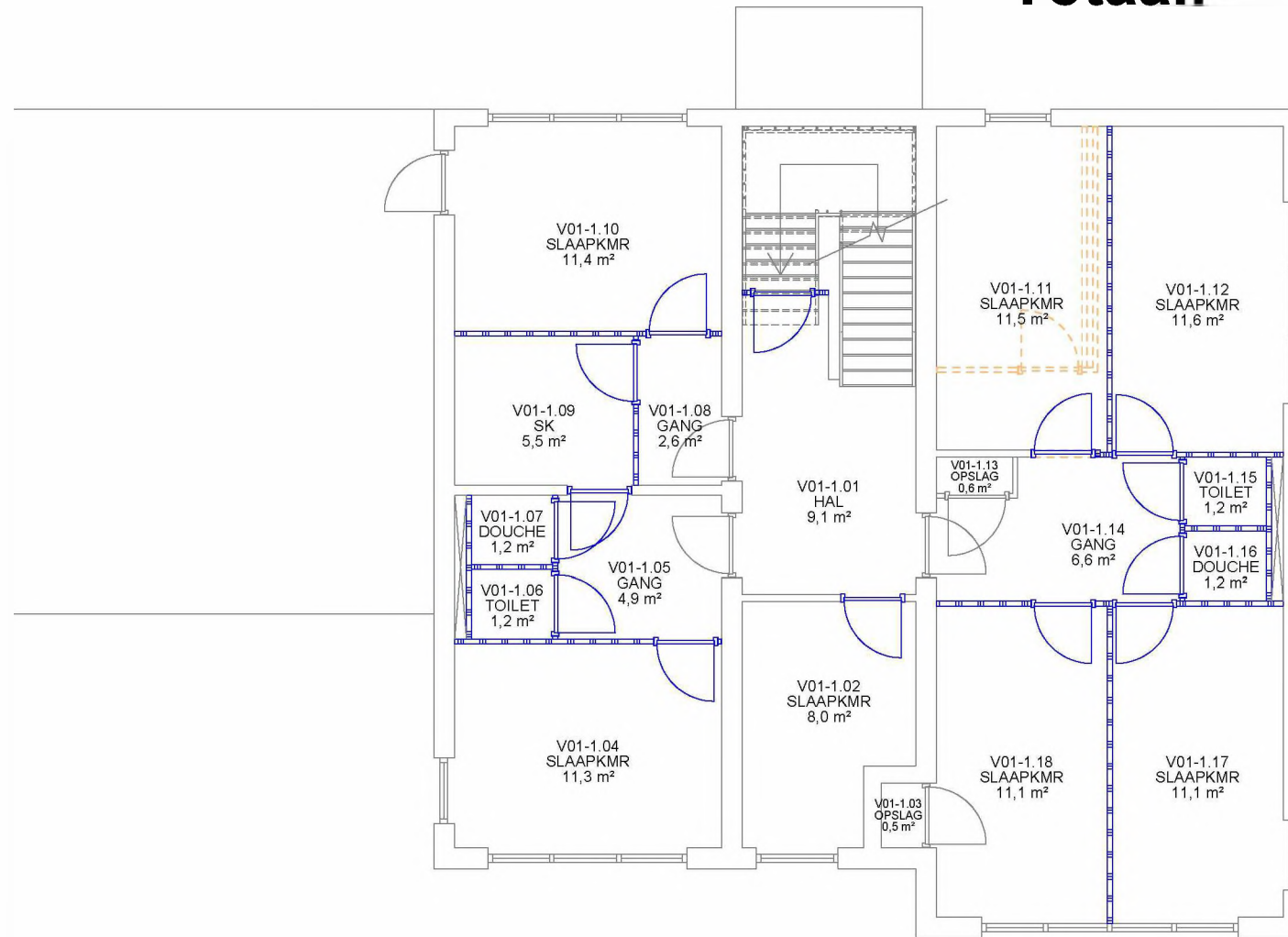

AERDENHOUT SPARRENLAAN 7-9

verdieping

BLAUW = NIEUW
ORANJE = SLOOP

Let op: maatvoering i.h.w. te controleren

Discipline	Bouwkunde
Status	Voorlopig ontwerp
Formaat	A3
Getekend	NR
	Schaal 1:100
	Datum 10-11-23

Project	Potentiële opvanglocatie
Adres	5.1.2e
	5.1.2e
Object	B001

Code	Datum	Omschrijving	Gewijzigd
------	-------	--------------	-----------

Omschrijving	Plattegrond
	Bouwkundige onderlegger
Bouwlaag	1e verdieping

Tekeningnummer
ArhtSpln_B001_B_25_01_PLG



Bestandsnaam ArhtSpln_B001_B_25_01_PLG.dwg

Nieuwe situatie

(schaal 1:100)

Technische capaciteit

Begane grond:

4 bedden

1e verdieping:

13 bedden

2e verdieping:

4 bedden

Totaal:

21 bedden

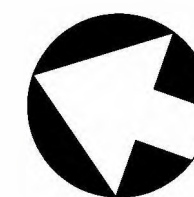
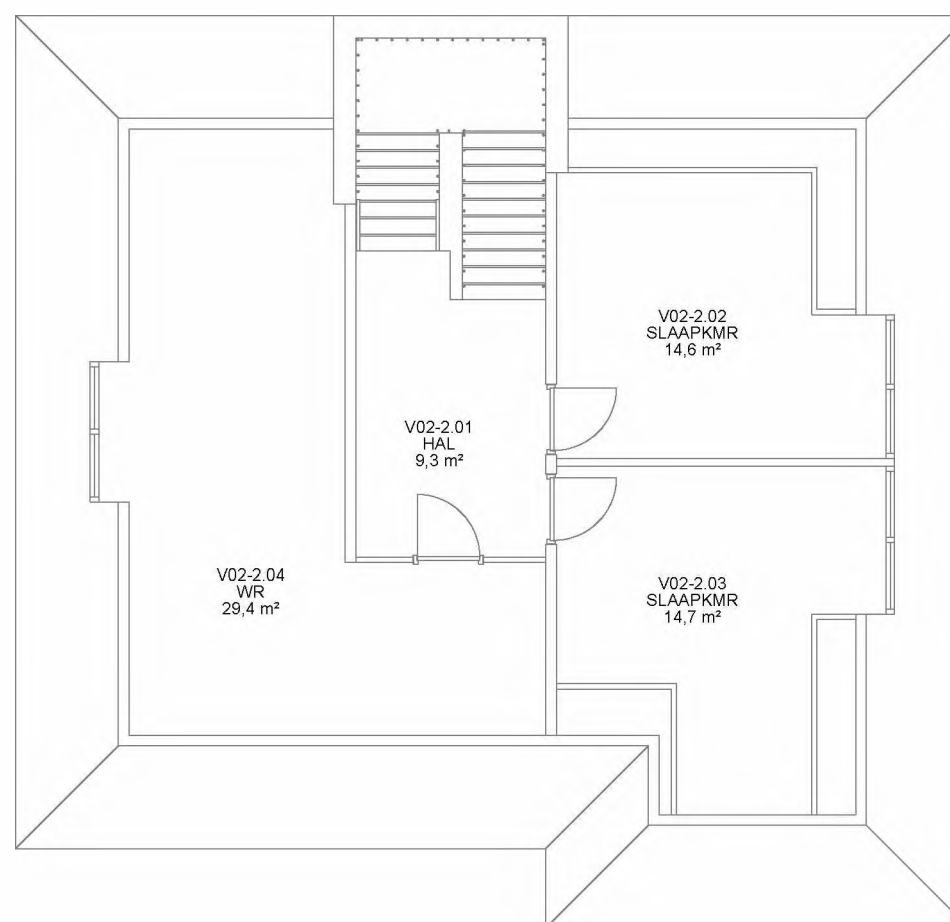

AERDENHOUT SPARRENLAAN 7-9

verdieping

Discipline	Bouwkunde	
Status	Voorlopig ontwerp	
Formaat	A3	Schaal 1:100
Getekend	NR	Datum 10-11-23

Code	Datum	Omschrijving	Gewijzigd
------	-------	--------------	-----------

Project	Potentiële opvanglocatie
Adres	5.1.2e 2111 AE, Aerdenhout
Object	B001

Omschrijving	Plattegrond Bouwkundige onderlegger
Bouwlaag	2e verdieping

BLAUW = NIEUW
ORANJE = SLOOP

Let op: maatvoering i.h.w. te controleren



Tekeningnummer
ArhtSpln_B001_B_25_02_PLG

Bestandsnaam ArhtSpln_B001_B_25_02_PLG.dwg

Nieuwe situatie

(schaal 1:100)

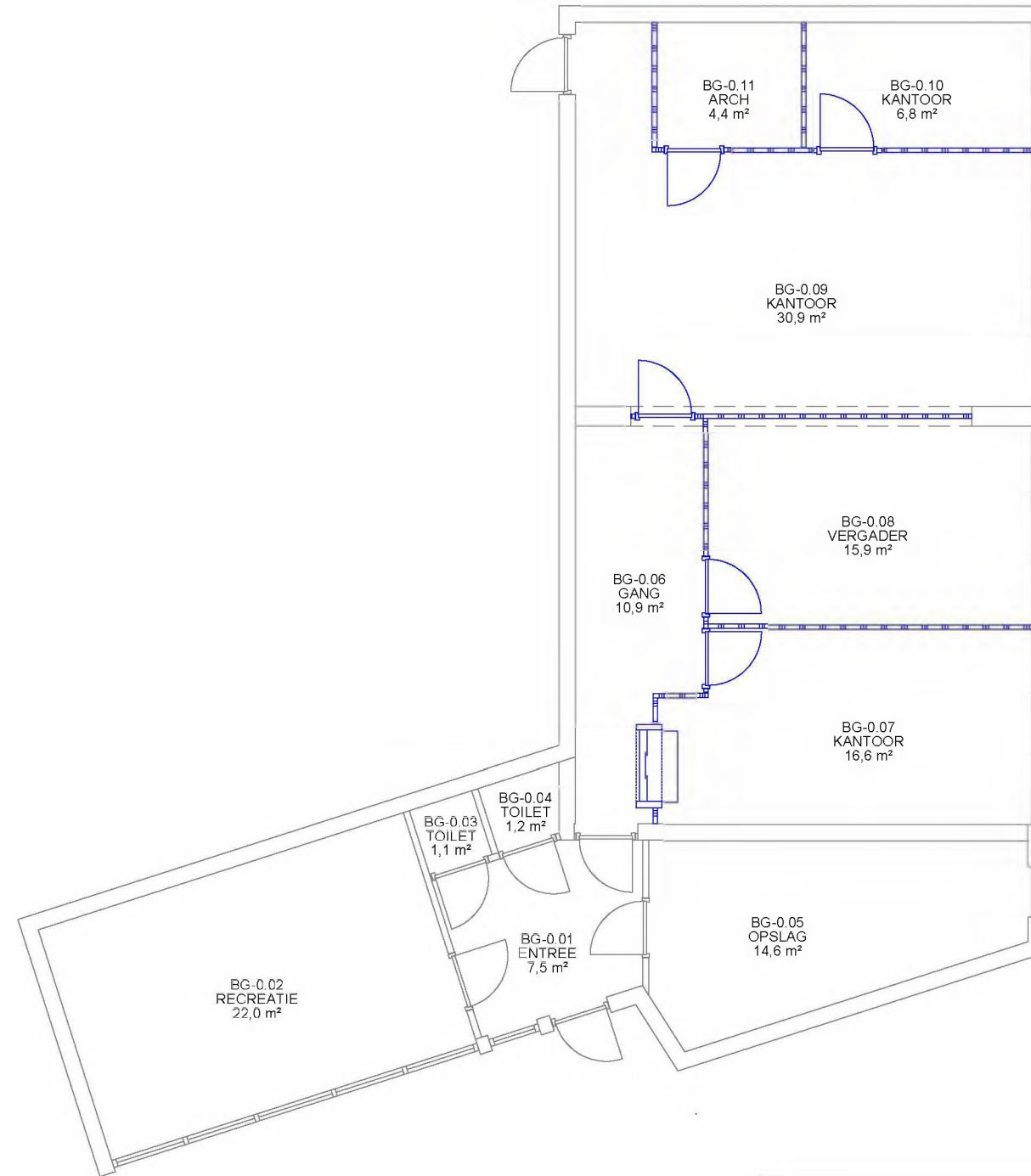

AERDENHOUT SPARRENLAAN 7-9 BIJGEBOUW - Begane grond

BLAUW = NIEUW
ORANJE = SLOOP

Let op: maatvoering i.h.w. te controleren

Discipline	Bouwkunde	
Status	Voorlopig ontwerp	
Formaat	A3	Schaal 1:100
Getekend	NR	Datum 10-11-23

Project	Potentiële opvanglocatie
Adres	5.1.2.e
	2111 AE, Aerdenhout
Object	B002

Code	Datum	Omschrijving	Gewijzigd
------	-------	--------------	-----------

Omschrijving	Plattegrond
	Bouwkundige onderlegger
Bouwlaag	Begane grond



Tekeningnummer
ArhtSpln_B002_B_25_00_PLG

Bestandsnaam ArhtSpln_B002_B_25_00_PLG.dwg

AERDENHOUT - SPARRENLAAN 7-9

UNIT B001 - BEGANE GROND

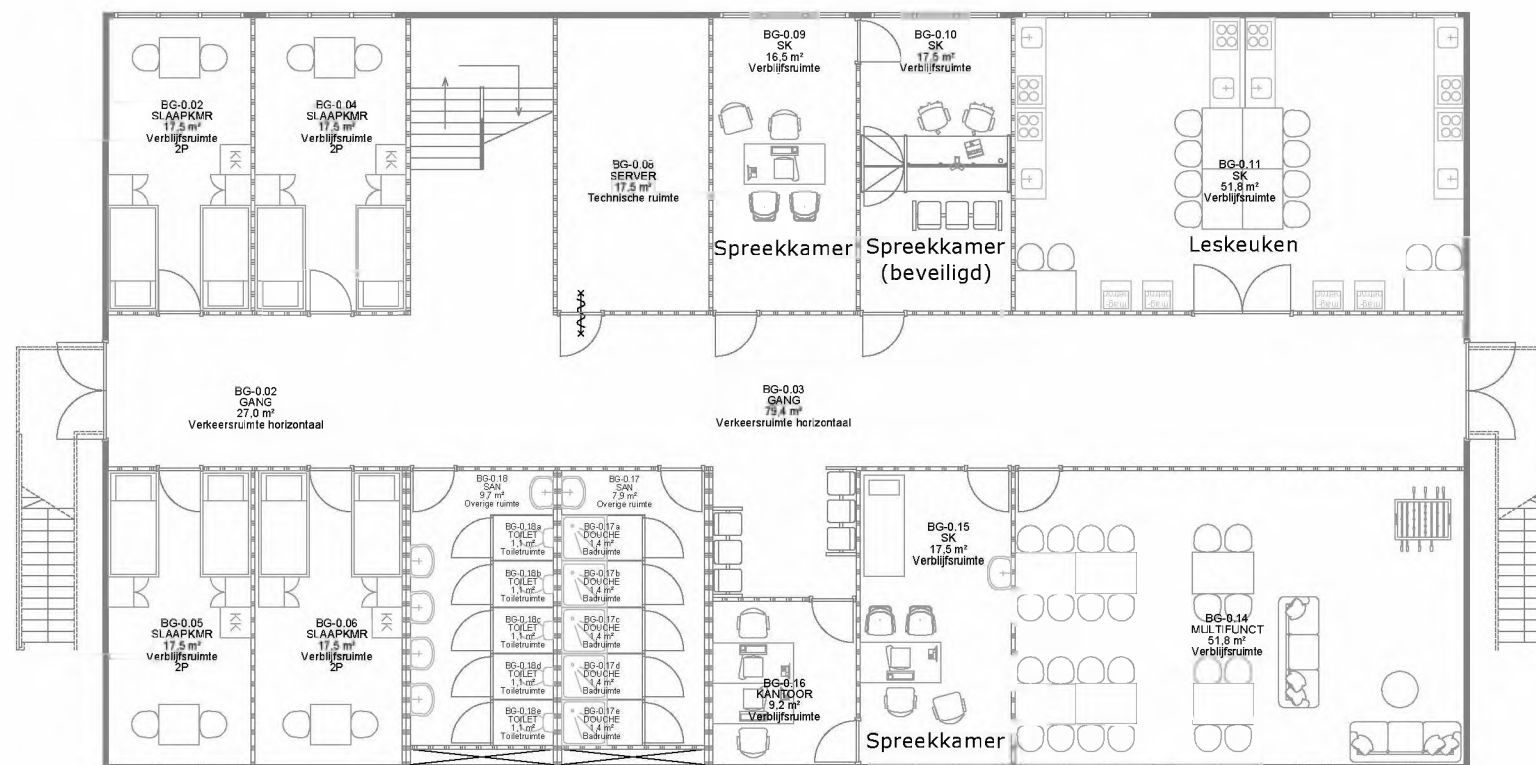

TECHNISCHE CAPACITEIT:

Begane grond:	8 bedden
1e verdieping:	30 bedden
Totaal:	38 bedden

Let op: maatvoering i.h.w. te controleren

Discipline	Bouwkunde
Status	Voorlopig ontwerp
Formaat	A3
Getekend	NR
	Schaal 1:150
	Datum 8-11-23

Code Datum Omschrijving Gewijzigd

Project	Potentiële opvanglocatie
Adres	5.1.2.e
	2111 AE, Aerdenhout
Object	B003

Omschrijving	Plattegrond
	Bouwkunde 5.1.2.e
Bouwlaag	Begane grond



Tekeningnummer
ArhtSpln_B003_B_25_00_PLG

Bestandsnaam ArhtSpln_B003_B_25_00_PLG.dwg

AERDENHOUT - SPARRENLAAN 7-9

UNIT B001 - EERSTE VERDIEPING

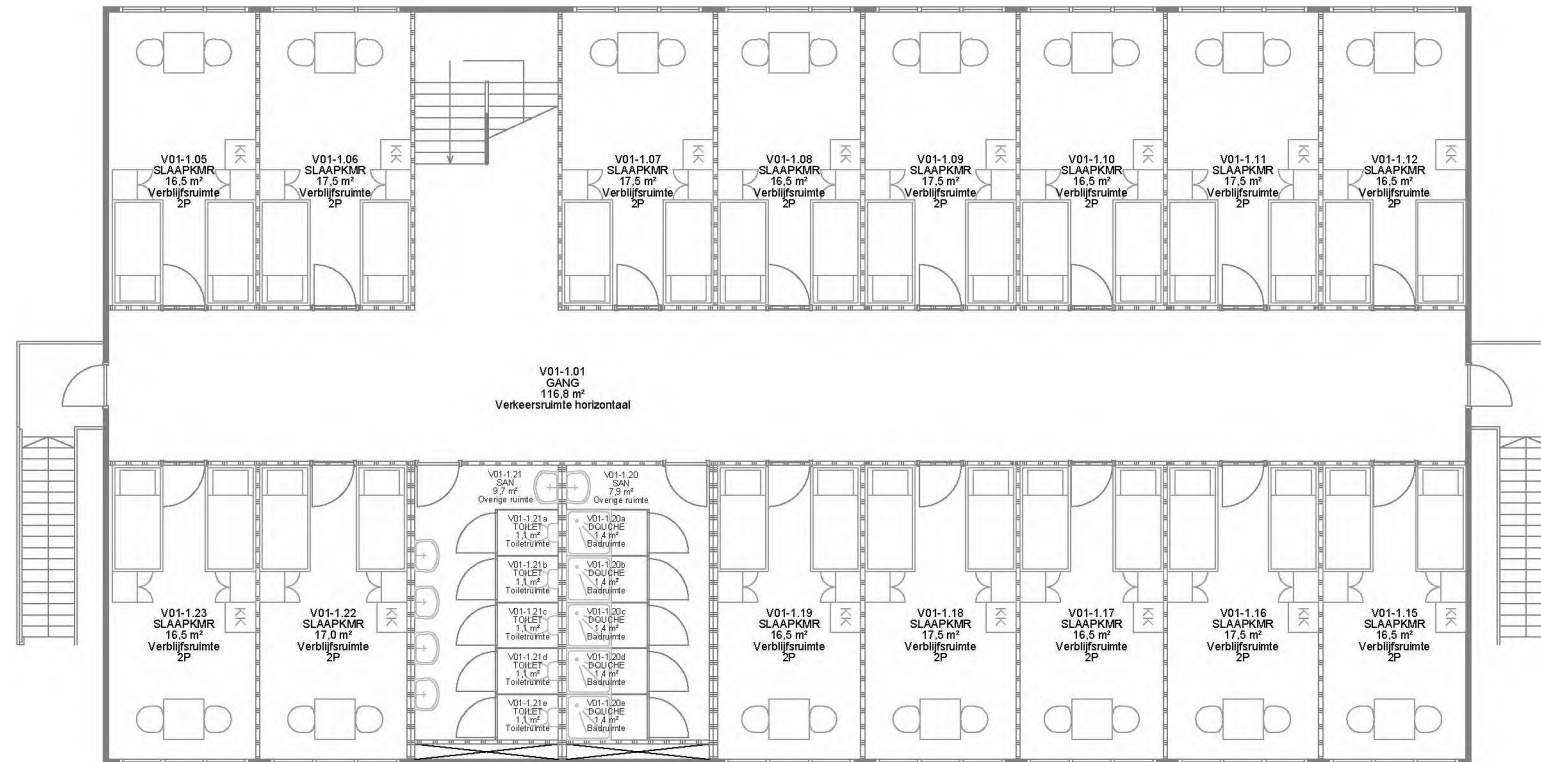

TECHNISCHE CAPACITEIT:

Begane grond:	8 bedden
1e verdieping:	30 bedden
Totaal:	38 bedden

Let op: maatvoering i.h.w. te controleren

Discipline	Bouwkunde
Status	Voorlopig ontwerp
Formaat	A3
Getekend	NR
	Schaal 1:150
	Datum 8-11-23

Code	Datum	Omschrijving	Gewijzigd
A	14-11-23	Diverse wijzigingen	NR

Project	Potentiële opvanglocatie
Adres	5.1.2.e
Object	B003

Omschrijving	Plattegrond
	Bouwkunde 5.1.2.e
Bouwlaag	1e verdieping



Tekeningnummer
ArhtSpln_B003_B_25_01_PLG

Bestandsnaam ArhtSpln_B003_B_25_01_PLG.dwg



Kadastraal bekend:

Gemeente: Bloemendaal
 Sectie: B
 Nummer: 3856 & 6429

AERDENHOUT - H. ANTONIUSKERK

TERREIN

- Gebouwen niet in gebruik door COA
- (Voorzienings)gebouwen COA

Let op: maatvoering i.h.w. te controleren

Discipline	Terrein	Code	Datum	Omschrijving	Gewijzigd
Status	Voorlopig ontwerp				
Formaat	A3		Schaal 1:500		
Getekend	NR		Datum 14-11-23		

Project	Potentiële opvanglocatie	Omschrijving	Plattegrond
Adres	Sparrenlaan 7-9 2111 AE, Aerdenhout		Situatie
Object	T001	Bouwlaag	Terrein



Tekeningnummer
ArhtSpln_T001_T_90_TE_SIT_001

Bestandsnaam ArhtSpln_T001_T_90_TE_SIT_001.dwg

Nieuwe situatie

(schaal 1:100)

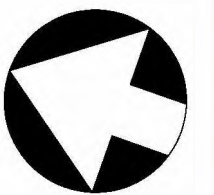
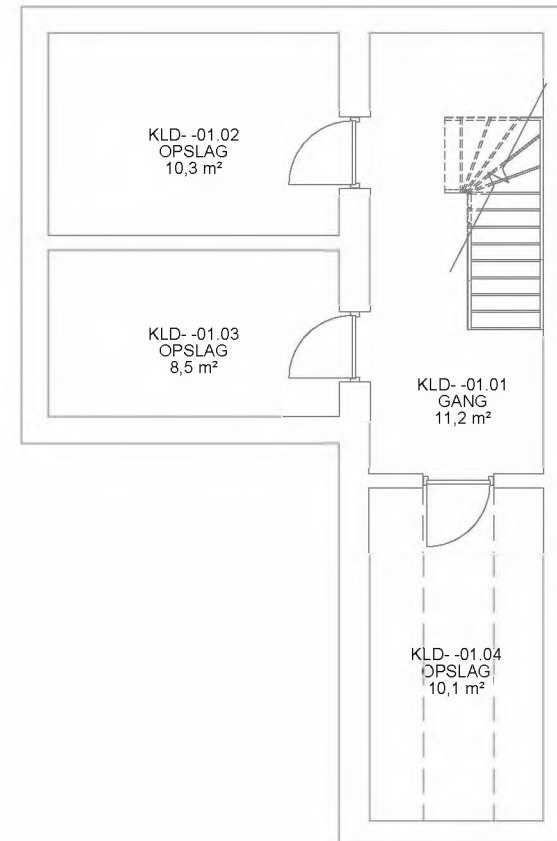

AERDENHOUT SPARRENLAAN 7-9

5.1.2.e

BLAUW = NIEUW
ORANJE = SLOOP

Let op: maatvoering i.h.w. te controleren

Discipline	Bouwkunde	
Status	Voorlopig ontwerp	
Formaat	A3	Schaal 1:100
Getekend	NR	Datum 10-11-23

Project	Potentiële opvanglocatie
Adres	5.1.2.e
	2111 AE , Aerdenhout
Object	B001

Code	Datum	Omschrijving	Gewijzigd
------	-------	--------------	-----------

Omschrijving	Plattegrond
	Bouwkundige onderlegger
Bouwlaag	Kelder -1



Tekeningnummer
ArhtSpln_B001_B_25_-01_PLG

Bestandsnaam ArhtSpln_B001_B_25_-01_PLG.dwg

Nieuwe situatie

(schaal 1:200)

Technische capaciteit

Begane grond:

4 bedden

1e verdieping:

13 bedden

2e verdieping:

4 bedden

Totaal:

21 bedden

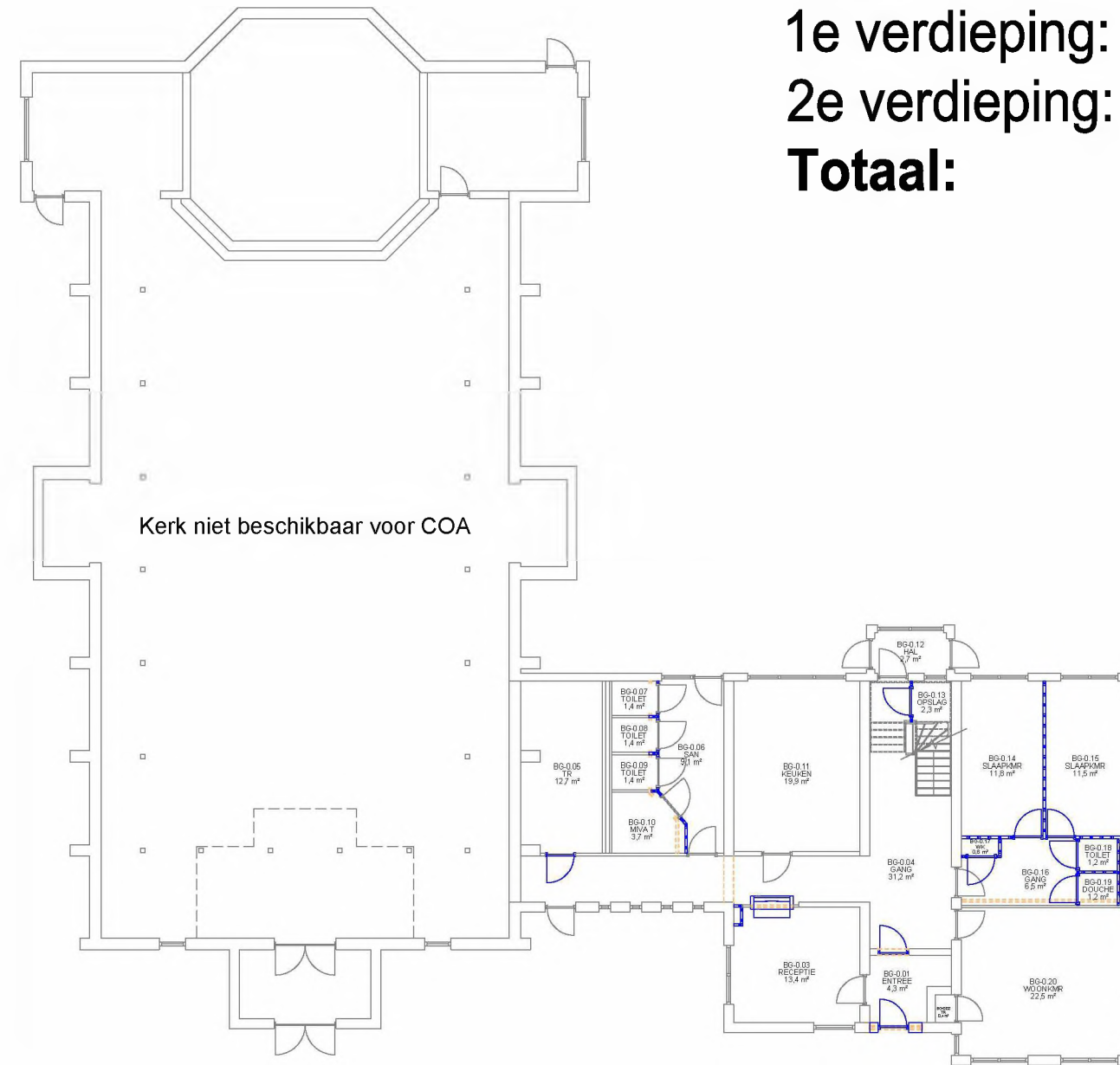

Kerk niet beschikbaar voor COA

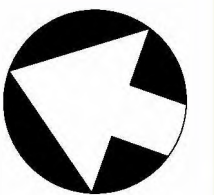

AERDENHOUT SPARRENLAAN 7-9

grond

Discipline	Bouwkunde
Status	Voorlopig ontwerp
Formaat	A3
Getekend	NR
	Schaal 1:200
	Datum 10-11-23

Code	Datum	Omschrijving	Gewijzigd
------	-------	--------------	-----------

Project	Potentiële opvanglocatie
Adres	5.1.2.e
	2111 AE, Aerdenhout
Object	B001

Omschrijving	Plattegrond
	Bouwkundige onderlegger
Bouwlaag	Begane grond

BLAUW = NIEUW
ORANJE = SLOOP

Let op: maatvoering i.h.w. te controleren



Tekeningnummer
ArhtSpln_B001_B_25_00_PLG

Bestandsnaam ArhtSpln_B001_B_25_00_PLG.dwg

Deze tekening is in beheer bij PeoplePower. Voor vragen kunt u contact opnemen via coa@peoplepower.nl

Nieuwe situatie

(schaal 1:100)

Technische capaciteit

Begane grond:

4 bedden

1e verdieping:

13 bedden

2e verdieping:

4 bedden

Totaal:

21 bedden

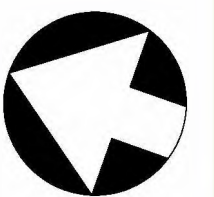
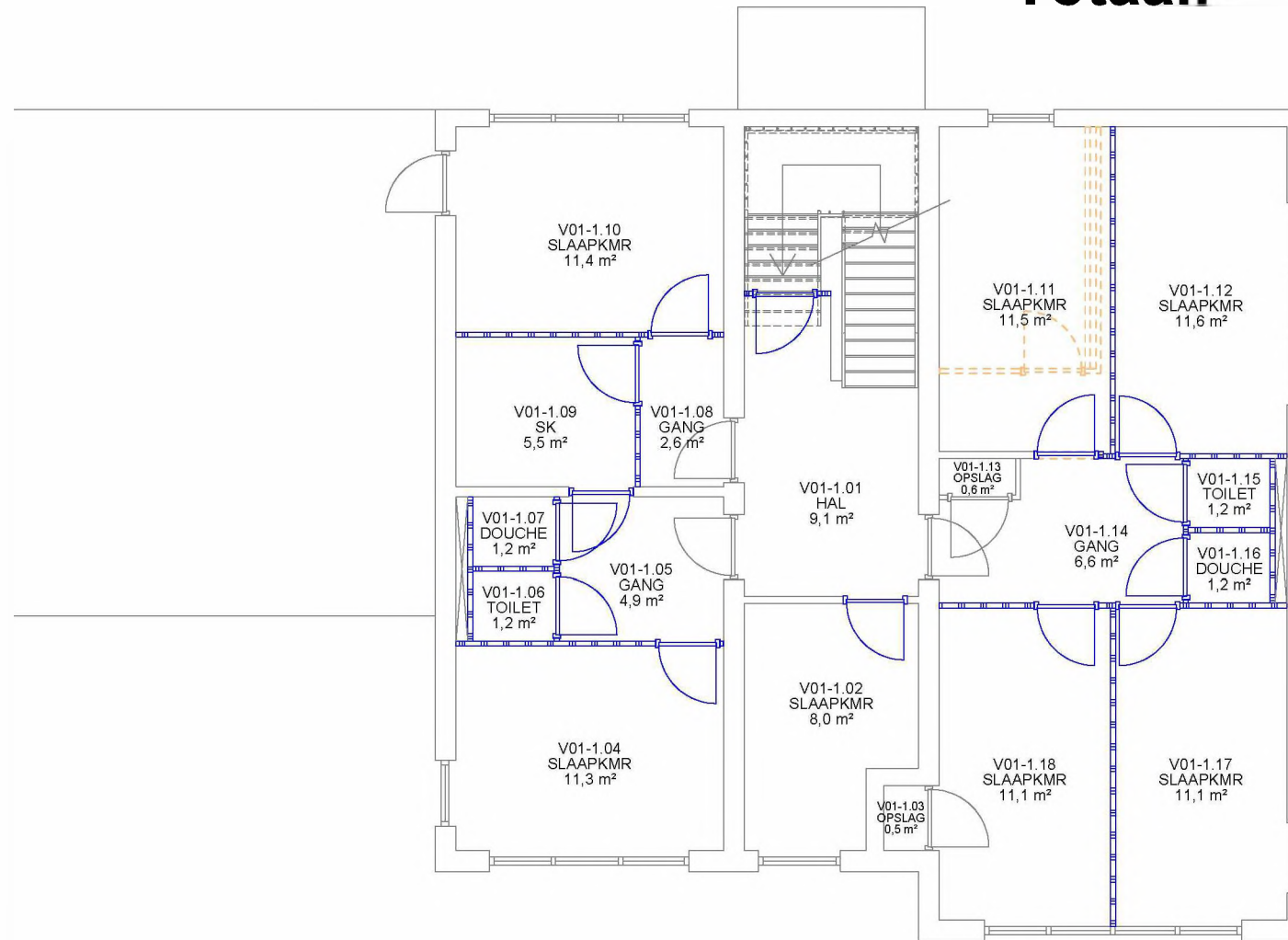

AERDENHOUT SPARRENLAAN 7-9

verdieping

BLAUW = NIEUW
ORANJE = SLOOP

Let op: maatvoering i.h.w. te controleren

Discipline	Bouwkunde		
Status	Voorlopig ontwerp		
Formaat	A3	Schaal	1:100
Getekend	NR	Datum	10-11-23

Project	Potentiële opvanglocatie
Adres	5.1.2e
Object	B001

Code	Datum	Omschrijving	Gewijzigd
------	-------	--------------	-----------

Omschrijving	Plattegrond
Bouwlaag	1e verdieping



Tekeningnummer
ArhtSpln_B001_B_25_01_PLG

Bestandsnaam ArhtSpln_B001_B_25_01_PLG.dwg

Nieuwe situatie

(schaal 1:100)

Technische capaciteit

Begane grond:

4 bedden

1e verdieping:

13 bedden

2e verdieping:

4 bedden

Totaal:

21 bedden

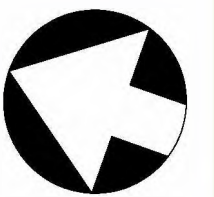
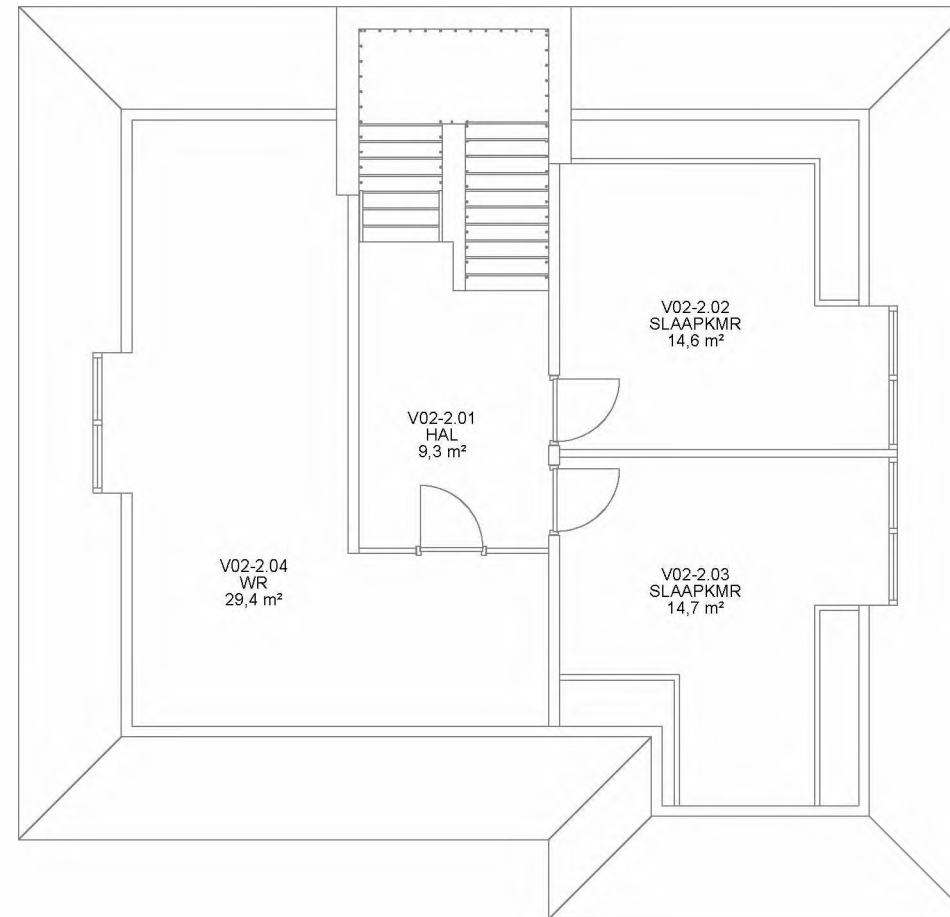

AERDENHOUT SPARRENLAAN 7-9

verdieping

Discipline	Bouwkunde	
Status	Voorlopig ontwerp	
Formaat	A3	Schaal 1:100
Getekend	NR	Datum 10-11-23

Code	Datum	Omschrijving	Gewijzigd
------	-------	--------------	-----------

Project	Potentiële opvanglocatie
Adres	5.1.2e
	2111 AE , Aerdenhout
Object	B001

Omschrijving	Plattegrond
	Bouwkundige onderlegger
Bouwlaag	2e verdieping

BLAUW = NIEUW
ORANJE = SLOOP

Let op: maatvoering i.h.w. te controleren



Tekeningnummer
ArhtSpln_B001_B_25_02_PLG

Bestandsnaam ArhtSpln_B001_B_25_02_PLG.dwg

AERDENHOUT - SPARRENLAAN 7-9

UNIT B001 - EERSTE VERDIEPING

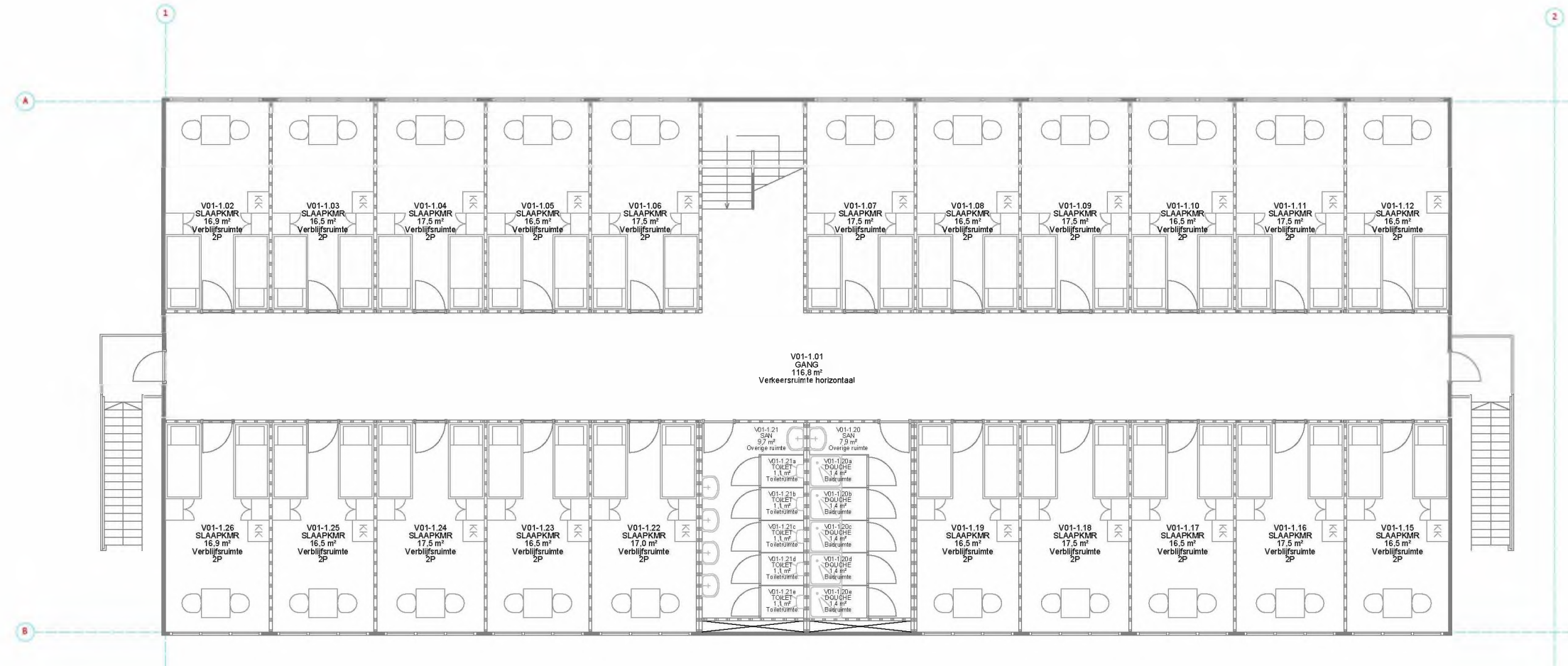

TECHNISCHE CAPACITEIT:

Begane grond:	0 bedden
1e verdieping:	42 bedden
Totaal:	42 bedden

Let op: maatvoering i.h.w. te controleren

Discipline	Bouwkunde
Status	Voorlopig ontwerp
Formaat	A3
Getekend	NR

Code	Datum	Omschrijving	Gewijzigd
------	-------	--------------	-----------

Project	Potentiële opvanglocatie
Adres	5.1.2.e
Object	B003

Omschrijving	Plattegrond
Bouwkunde	5.1.2.e
Bouwlaag	1e verdieping

Tekeningnummer
ArhtSpln_B003_B_25_01_PLG_001



Bestandsnaam ArhtSpln_B003_B_25_01_PLG_001.dwg

From: "5.1.2.e"
Sent: Wed, 29 Nov 2023 14:12:17 +0100
To: "5.1.2.e" <5.1.2.e@bloemendaal.nl>; "5.1.2.e" <5.1.2.e@bloemendaal.nl>
Cc: "5.1.2.e" <5.1.2.e@coa.nl>
Subject: Aerdenhout - voorstellen
Attachments: AMV Aerdenhout - variant 2.pdf, AMV Aerdenhout - variant 1.pdf

Beste 5.1.2.e

Naar aanleiding van ons recente overleg zijn we teruggegaan naar de tekentafel, en zouden graag het volgende willen bespreken.

Als uitgangspunt voor de aantallen houden we, zoals besproken, 30 AMV plekken aan.

In de bijlage tref je een tweetal varianten aan;

Variant 1; Opvang op het parkeerterrein met unit bouw

- Begane grond units is voor koken en ondersteunende functie
- Verdieping slapen
- Spar bijgebouw ondersteunde functie

Variant 2; Opvang op het achter terrein met unit bouw; Sloop Spargebouw; Het gebouw ligt verscholen achter het groen

- Begane grond units koken en ondersteunende functie
- Verdieping slapen
- Het Spargebouw dient te worden gesloopt
- Losse separate unit op het terrein met ondersteunde functie

In beide gevallen wordt het Pastoriegebouw gebruikt als kantoor, en de investering in het gebouw is beperkt.

De units zijn nieuw en afgewerkt met houten bekleding, evt in kleur, zodat ze een relatie hebben met de omgeving.

Kun jij sonderen of deze oplossingsrichting voor de Gemeente Bloemendaal bespreekbaar is?

Op deze manier kunnen we 30 plaatsen realiseren en vullen we het Pastorie gebouw ook op een passende en doelmatige manier in.

Graag je reactie.

Met vriendelijke groet

5.1.2.e

Centraal Orgaan opvang asielzoekers (COA)
Afdeling vastgoed & facilitair

5.1.2.e



COA Centraal Orgaan opvang asielzoekers

Telefoon: 5.1.2.e
Website: www.coa.nl
Bezoekadres: Rijnstraat 8, 2515 XP Den Haag
Postadres: Postbus 30203, 2500 GE, Den Haag



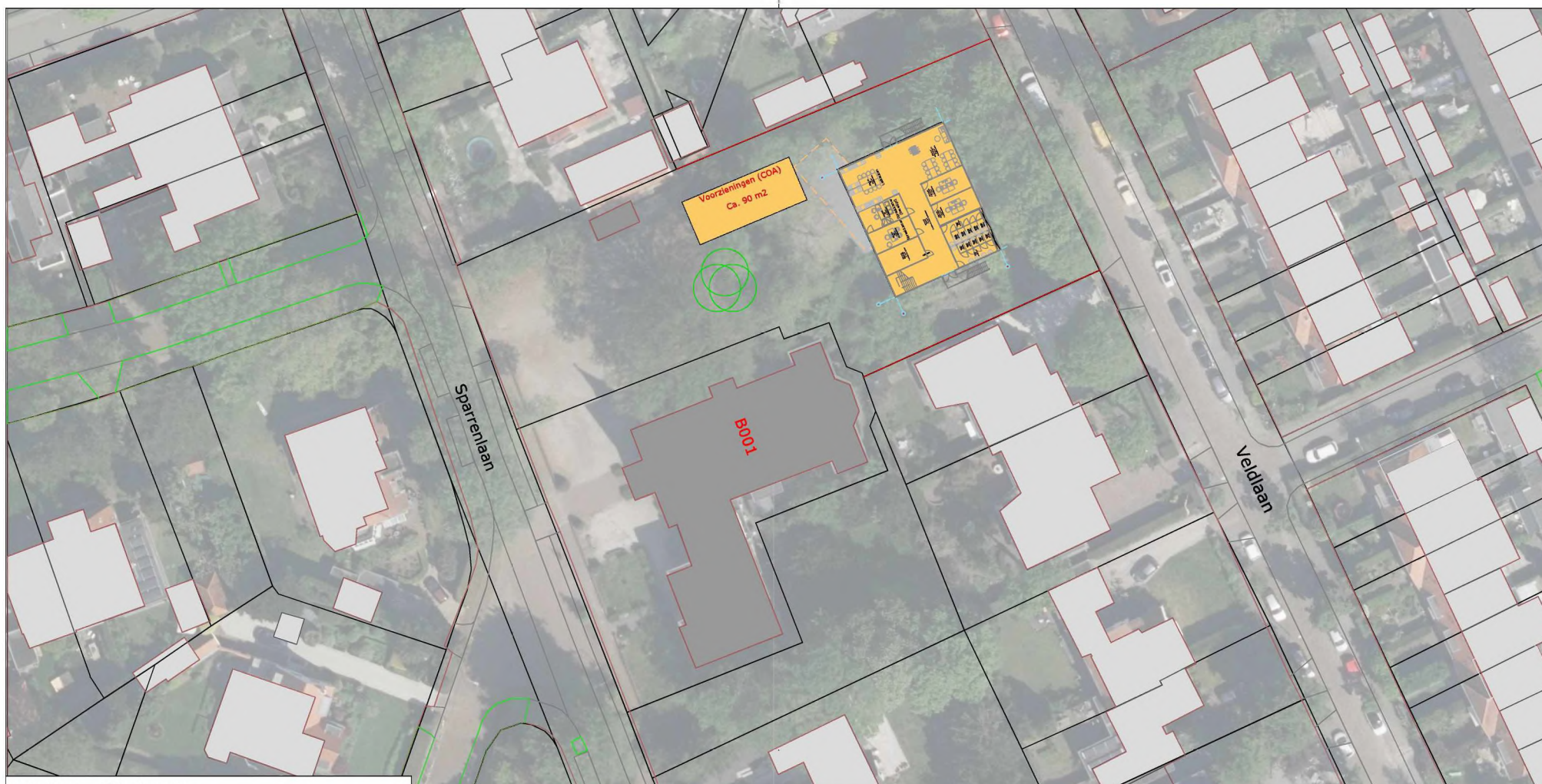



Kadastraal bekend:

Gemeente: Bloemendaal
 Sectie: B
 Nummer: 3856 & 6429

AERDENHOUT - H. ANTONIUSKERK

TERREIN

Let op: maatvoering i.h.w. te controleren

 Gebouwen niet in gebruik door COA
 (Voorzienings)gebouwen COA

Discipline	Terrein	
Status	Voorlopig ontwerp	
Formaat	A3	Schaal 1:500
Getekend	NR	Datum 14-11-23

Code	Datum	Omschrijving	Gewijzigd
A	23-11-23	Diverse wijzigingen	NR

Project	Potentiële opvanglocatie
Adres	Sparrenlaan 7-9 2111 AE, Aerdenhout
Objekt	T001

Omschrijving	Plattegrond Situatie
Bouwlaag	Terrein

 Centraal Orgaan opvang asielzoekers



Tekeningnummer

ArhtSpln_T001_T_90_TE_SIT_001

Bestandsnaam ArhtSpln_T001_T_90_TE_SIT_001.dwg

Deze tekening is in beheer bij PeoplePower. Voor vragen kunt u contact opnemen via coa@peoplepower.nl

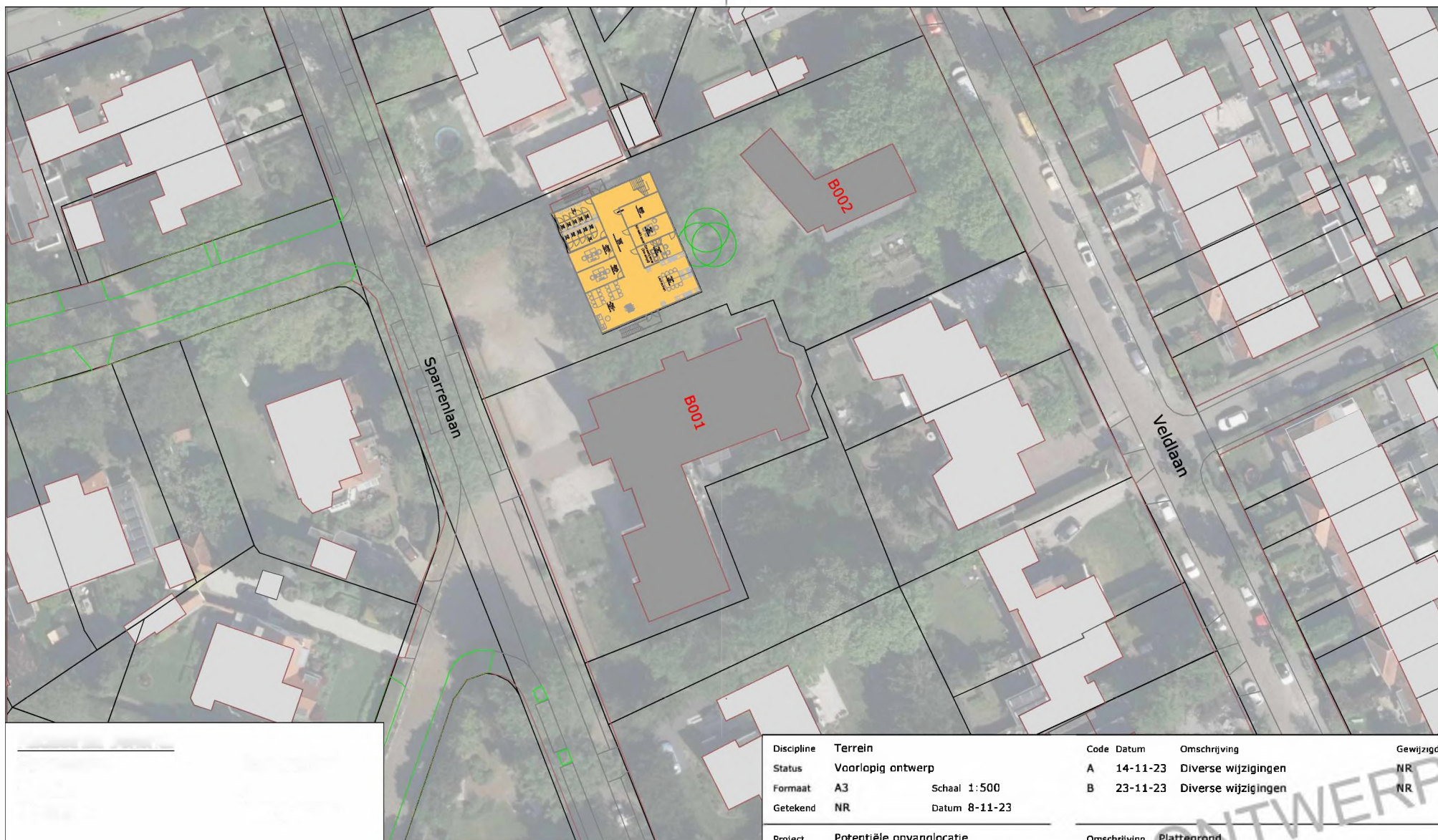

AERDENHOUT - H. ANTONIUSKERK

TERREIN

Let op: maatvoering i.h.w. te controleren

Gebouwen niet in gebruik door COA
 (Voorzienings)gebouwen COA

Discipline	Terrein	
Status	Voorlopig ontwerp	
Formaat	A3	Schaal 1:500
Getekend	NR	Datum 8-11-23

Code	Datum	Omschrijving	Gewijzigd
A	14-11-23	Diverse wijzigingen	NR
B	23-11-23	Diverse wijzigingen	NR

Project	Potentiële opvanglocatie
Adres	Sparrenlaan 7-9 2111 AF, Aerdenhout
Object	T001

Omschrijving	Plattegrond
Situatie	
Bouwlaag	Terrein

 Centraal Orgaan opvang asielzoekers



Tekeningnummer
ArhtSpln_T001_T_90_TE_SIT

Bestandsnaam ArhtSpln_T001_T_90_TE_SIT.dwg

Deze tekening is in beheer bij PeoplePower. Voor vragen kunt u contact opnemen via coa@peoplepower.nl

From: "5.1.2.e"
Sent: Wed, 6 Dec 2023 13:03:32 +0100
To: "5.1.2.e" <5.1.2.e@coa.nl>; "5.1.2.e" <5.1.2.e@coa.nl>
Subject: FW: Aerdenhout - varianten huur en koop
Attachments: COA Aerdenhout vlekkenplan - Optie 1.pdf

Dag collega's

Deze casus wil ik vanmiddag met jullie bespreken

Met vriendelijke groet,

5.1.2.e

5.1.2.e 5.1.2.e

Vastgoed & Facilitair



5.1.2.e
 5.1.2.e@coa.nl
 Website: www.coa.nl
 Bezoekadres: Rijnstraat 8, 2515 XP, Den Haag
 Postadres: Postbus 30203, 2500 GE Den Haag
 Bij een bezoek aan het COA dient u altijd in het bezit te zijn van een geldig legitimatiebewijs.

Please consider the environment before printing this e-mail

Dit bericht kan informatie bevatten die niet voor u is bestemd. Indien u niet de geadresseerde bent of dit bericht abusievelijk aan u is toegezonden, wordt u verzocht dat aan de afzender te melden en het bericht te verwijderen. Het COA aanvaardt geen aansprakelijkheid voor schade, van welke aard ook, die verband houdt met risico's verbonden aan het elektronisch verzenden van berichten.

This message may contain information that is not intended for you. If you are not the addressee or if this message was sent to you by mistake, you are requested to inform the sender and delete the message. The COA organisation accepts no liability for damage of any kind resulting from the risks inherent in the electronic transmission of messages.

Centraal Orgaan opvang asielzoekers.

Van: 5.1.2.e <5.1.2.e@coa.nl>
Verzonden: woensdag 6 december 2023 12:38
Aan: 5.1.2.e <5.1.2.e@coa.nl>
Onderwerp: Aerdenhout - varianten huur en koop

Ha 5.1.2.e

Ik ben aan het rekenen en kom tot de volgende conclusie.

Wonen in het Pastoriegebouw kan met 21 jongeren met 2 op een kamer. Je kunt dit oprekken naar 26 als je er meer plaatst op de bovenste verdieping. (zie ook vlekkenplan in bijlage)

Centraal Orgaan opvang asielzoekers (COA)
Afdeling vastgoed & facilitair

5.1.2.e



COA Centraal Orgaan opvang asielzoekers

Telefoon: 5.1.2.e
Website: www.coa.nl
Bezoekadres: Rijnstraat 8, 2515 XP Den Haag
Postadres: Postbus 30203, 2500 GE, Den Haag

